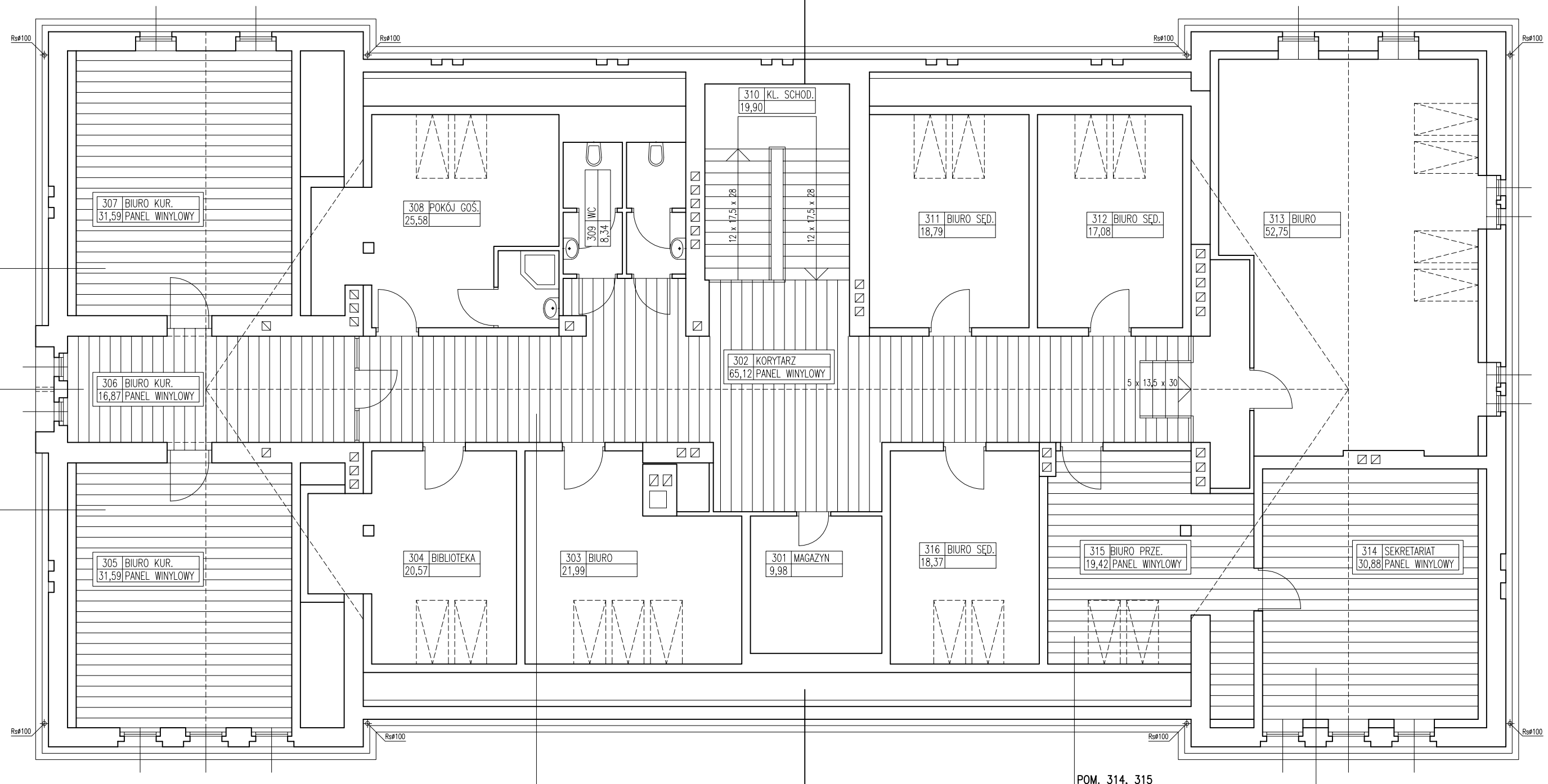

POM. 305, 306, 307

- WYMIANA POSADZKI NA PANEL WINYLOWY
- WYMIANA LISTEW PRZYPODŁOGOWYCH NA MDF
- SZPACHLOWANIE I MALOWANIE ŚCIAN I SUFITÓW
- WYMIANA LAMP NA KASETONOWE NATYNKOWE
- WYMIANA ŁĄCZNIKÓW ŚWIATŁA I GNIAZD
- MALOWANIE I REGULACJA ISTNIEJĄCYCH DRZWI DO POMIESZCZEŃ

POM. 302

- DEMONTAŻ ISTNIEJĄCEJ WYKŁADZINY
- DEMONTAŻ PODŁOŻA Z PŁYT PILŚNIOWYCH
- MONTAŻ PODŁOŻA 2 X PŁYTA OSB GR. 20 MM
- WYMIANA POSADZKI NA PANEL WINYLOWY
- WYMIANA LISTEW PRZYPODŁOGOWYCH NA MDF
- SZPACHLOWANIE I MALOWANIE ŚCIAN I SUFITÓW

POM. 314, 315

- WYMIANA POSADZKI NA PANEL WINYLOWY
- WYMIANA LISTEW PRZYPODŁOGOWYCH NA MDF
- SZPACHLOWANIE I MALOWANIE ŚCIAN I SUFITÓW
- WYMIANA LAMP NA KASETONOWE NATYNKOWE
- WYMIANA ŁĄCZNIKÓW ŚWIATŁA I GNIAZD
- WYMIANA 1 SZT DRZWI WEWNĘTRZNYCH SZER. 100 CM
- MALOWANIE I REGULACJA ISTNIEJĄCYCH DRZWI DO POMIESZCZENIA

	301 MAGAZYN	9,98
POMIESZCZENIE DO REMONTU	302 KORYTARZ	65,12 PANEL WIN.
	303 BIURO	21,99
	304 BIBLIOTEKA	20,57
POMIESZCZENIE DO REMONTU	305 BIURO KUR.	31,59 PANEL WIN.
POMIESZCZENIE DO REMONTU	306 BIURO KUR.	16,87 PANEL WIN.
POMIESZCZENIE DO REMONTU	307 BIURO KUR.	31,59 PANEL WIN.
	308 POKÓJ GOŚ.	25,58
	309 WC	8,34
	310 KL. SCHOD.	19,90
	311 BIURO SĘD.	18,79
	312 BIURO SĘD.	17,08
	313 BIURO	52,75
POMIESZCZENIE DO REMONTU	314 SEKRETAR.	30,88 PANEL WIN.
POMIESZCZENIE DO REMONTU	315 BIURO PRZE.	19,42 PANEL WIN.
	316 BIURO SĘD.	18,37

UWAGA !
PRZED ZAMÓWIENIEM I PRODUKCJĄ WSZYSTKICH NOWYCH ELEMENTÓW SKŁADAJĄCYCH SIĘ NA REMONT POMIESZCZEŃ NALEŻY WYKONAĆ WŁASNE POMIARY INWENTARYZACYJNE NA MIEJSCU WBUDOWANIA. NIEZGODNOŚCI WYMIAROWE ORAZ ILOŚCIOWE OBCIĄŻAJĄ WYKONAWCĘ. WSZELKIE NIEJASNOŚCI KONSULTOWAĆ Z PROJEKTANTAMI REMONTU. ROBOTY NALEŻY WYKONYWAĆ ZGODNIE Z PRZEPISAMI I ZASADAMI SZTUKI BUDOWLANEJ ORAZ PRZEPISAMI BHP. MATERIAŁY UŻYTE DO BUDOWY POWINNY POSIADAĆ WYMAGANE ATESTY I APROBATY TECHNICZNE, ZNAK "B" DOPUSZCZAJĄCY DO OBROTU MATERIAŁAMI BUDOWLANYMI I POSIADAĆ POZYTYWNĄ OCENĘ HIGIENICZNĄ WYDANĄ PRZEZ PZH.

SĄD REJONOWY W ŚRODZIE WLKP UL. STARY RYNEK 6
INWESTOR: SĄD OKRĘGOWY W POZNANIU — PB

RZUT PODDASZA – roboty budowlane — 1:100
REMONT POMIESZCZEŃ 302, 305, 306, 307, 314, 315

WYKONAŁ	MGR. INŻ. ARCH. JAROSŁAW BAJER	7131/52/P/2001		2
SPRAWDZIŁ				